

E.I.K BANEN

REVIDERT 23.01.24

EN IDRETTSBANE & LEKEPLASS FOR ALLE PÅ EIKSMARKA



EIKSMARKA ISHOCKEYKLUBB	3
BEHOVSVURDERING EIKSMARKA	4
EIKBANEN	6
PLANTEGNING & DIMENSJONER	7
OPPGRADERING AV GRUSBANEN	8
AKTIVITETSFLATE (HOCKEY/LANDHOCKEY/BASKET/FOTBALL)	9
KLUBBHUS/UTLEIEBOD/SITTEPLASS	10
MATERIALE	10
AKTIVITETSFLATE/GULV	10
HOCKEYVANT/BASKETKURV	11
KLUBBHUS/UTLEIEBOD/SITTEPLASS	12
BANEREGLER (ORGANISERT OG UORGANISERT)	13
OPPSUMMERING	14

EIKSMARKA ISHOCKEYKLUBB



BEHOVSVURDERING EIKSMARKA

HVORFOR UTBEDRE IDRETTSPLASSEN PÅ EIKSMARKA?

Eiksmarka er i stadig vekst med litt i overkant av 4000 mennesker. Eiksmarka har en av de største barneskolene i Bærum med rundt 600 barn fra 1-7 trinn og 3 store barnehager med til sammen rundt 170 barn i alderen fra 1-5 år som alle ligger i sentrum. Nærmeste idrettsarena er på Fossum der barn må krysse en fylkesvei for å komme til trening (forbeholdt fotball, ski og orientering) Det er på tide å investere i sosial infrastruktur før det er for sent og fortettingen har gått for langt. Per dags dato er det mye mere etterspørsel enn tilbud og verre kan det bli. En sentrumsnær idrettsplass som er tenkt på Eiksmarka gir alle på Eiksmarka muligheten til kortreist lek og idrett ved å gå å sykle i stedet for å kjøre bil til idrettsanlegget. Gange og sykling er det klart mest miljøvennlige, koster minst og gir aktive innbyggere med god folkehelse.



Det bygges stadig flere boliger på Eiksmarka, hovedsakelig rundt sentrum med en økende fortetting. Flere familier, barn og til dels eldre øker behovet for et større idrettsareal for både organisert og uorganisert idrett i Sentrum av Eiksmarka. Idrettsarealet som ligger der i dag burde uten tvil utnyttes til sportslig formål for alle på Eiksmarka. Det har allerede kommet nye boliger i form av leiligheter på det nye senteret samt det planlegges for flere boliger ved Snaret 34-36 med 14 nye rekkehus og Bekkegrenda med 16 leiligheter og 11 rekkehus bare i Sentrum på Eiksmarka. Det blir stadig nye sengeplasser, men ingen oppgradering av eksisterende eldre anlegg eller nye idrettsplasser i sentrum. Om det er uorganisert eller organisert idrett så trenger Eiksmarka generelt flere isbaner og idrettsplasser, spesielt i tilknytning til skoler og barnehager der behovet er størst

En oppgradert isbane på vinteren med organisert idrett gjennom Eiksmarka ishockeyklubb kombinert med åpen idrettsplass hele året øker det sosiale blant innbyggerne på Eiksmarka og tilhørigheten til området. Alt fra hockey og skøyter på vinteren til allidrett og uorganisert idrett i og utenfor skoletid for alle Jenter og gutter i alle aldre er noe vi trenger på Eiksmarka. Oppgradering av hockeybanen og idrettsplassen vil være alfa og omega for nærmiljøet!



EIKBANEN

Anleggsnummer : 8379

Reguleringsplan : 1952040 / 1952046



Området Niels Leuchs vei 52 er hos Bærum kommune definert som park og turvei. med gr/br (34/508) some er definert som det området der grusbane ligger. Idrettsplassen har vært i bruk siden tidlig 70 tallet og har ett anleggsnummer 8379. (kulturdepartementets side over idrettsanlegg) Området faller inn under reguleringsplanen 1952046. Området er en del av tomtesameie som eies av alle på Eiksmarka som har en andel i fellesarealet. Med en forståelse og et formål at grøntområde skal inkludere park, friluft og lek for alle på Eiksmarka

Idrettsplassen som ligger der i dag ble tilrettelagt av Bærum kommune og oppgradert i 1971 på vegne av Eiksmarka ishockeyklubb. Da ble banen asfaltert og uttak for vanning av bane, kum etc ble etablert. Idrettsplassen var da i bruk hele året med hockey og skøyter på vinterstid og ballspill på vår/sommerstid. Det ble satt opp vant og braker ved banen for å muliggjøre flere idretter ut ifra sesong. Fra 1960/70 tallet til starten av 90 tallet var det full aktivitet hele året frem til Klubben ble lagt ned.

Det er et generasjonsskifte på Eiksmarka og et samfunn i forandring som gir et større behov for en arena der alle barna og voksne kan leke og drive med idrett uten at kostnadene skal bli for høye. Grusbane er avleggs, og det er på tide å oppgradere til dagens standard. Vi på Eiksmarka har en gyllen mulighet til å bidra alle sammen til å forbedre infrastrukturen og legge til rette for et fantastisk aktivt miljø på Eiksmarka. Dette treffer midt i blinken for alle utfordringene vi nå ser preger dagens samfunn med dyre idretter og barn som faller utenfor. Oppgraderingen av idrettsplassen krever ingen inngrep i de vakre grønne områdene vi har på Eiksmarka. Dette er en oppgradering av nåværende grusbane og areal slik at barna har et bedre sted å utfolde seg

La Eiksmarka bli en del av løsningen, et bærekraftig samfunn med glade, friske og aktive barn og voksne med kortreist vei til den lokale idrettsplassen.

PLANTEGNING & DIMENSJONER

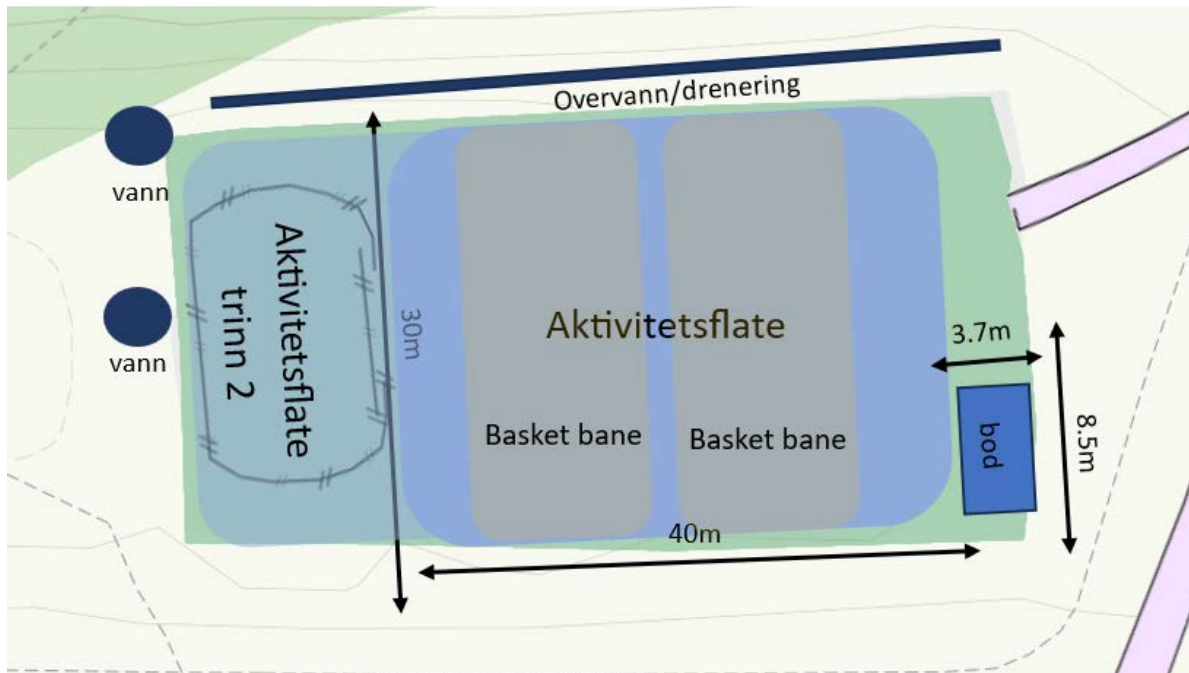

Idrettsplassen som skal oppgraderes ligger på nåværende grusbane. Det blir minimalt med inngrep i naturen og i tomsameiets grøntareal. Reviderte tegninger viser at tiltaket holder seg innenfor grusbanen. Akebakken blir ikke berørt. Hvis utvidelse av hele grusbanen må ballbingen flyttes ett annet sted en tomsameiets areal.

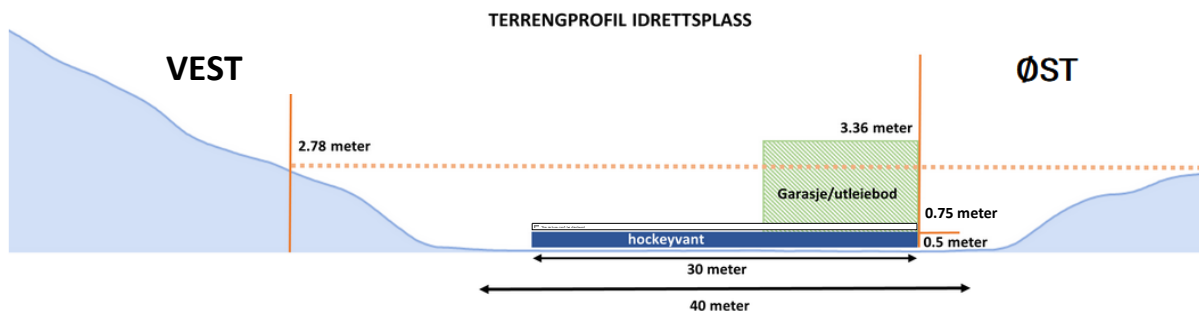

OPPGRADERING AV GRUSBANEN

1. I første omgang så ønsker klubben å oppgradere vannuttaket/kummen som ligger der nå. Det ble sist utbedret på 80 tall før det ble stengt av i 2015. Vannuttaket ligger klart i en kum øverst til høyre ved fotballbingen, men kran/vannutak må oppgraderes.
2. Overvann fra slettestien og skogsområdet skaper noen problemer når det er milde dager på vinteren slik at det må muligens legges drenering/overvannsrør langs siden av banen. Selve Gropen som går gjennom grusbanen, er utsatt for overvann grunnet elv/vann som renner under bakken. Det ligger overvannsrør gjennom friarealet (innløp i 2 kummer)
3. Banen blir asfaltert som den en gang var. Aktivitetsflaten blir asfaltert opp til og med Boden. Asfaltering av banen gjør det mulig for aktivitet året rundt med oppbygging av Bergo sports gulv.
4. Aktivitetsflaten blir bygget opp med asfalt så Bergo sportsgulv, fastmontert vant og netting/beskyttelse langs kortsiden. Det blir lagt opp til Basket, fotball og landhockey på vår/sommer med hockey og skøyter høst/vinter.
5. Boden blir bygget i motsatt ende av ballbingen i tre med garasje/sliperom, kiosk og lager. Utformingen blir pen, moderne og funksjonell. Kan også bygges som modul på leka, som er enkel å fjerne gvis tilbakeføring er ønskelig.

FREMDRIFTSPLAN



Oppstart vår 2024

AKTIVITETSFLATE (HOCKEY/LANDHOCKEY/BASKET/FOTBALL)

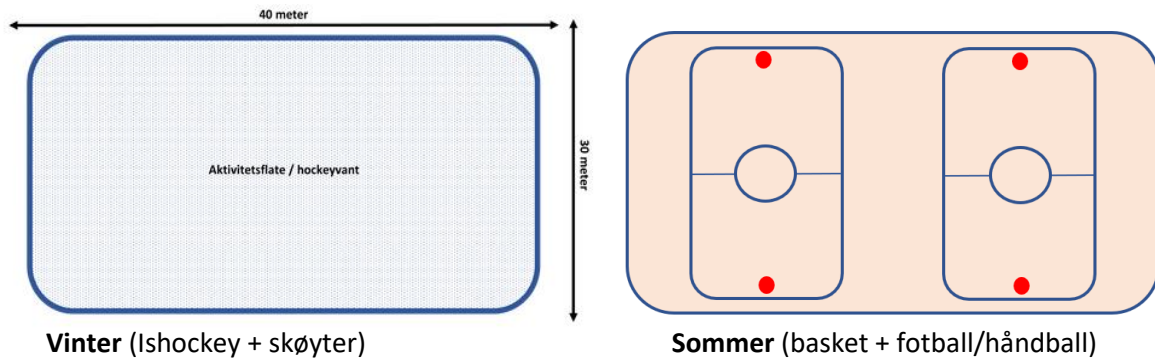

E.I.K BANEN 1970-80 (Klubbhus Moelven brakke på kortsiden)



KLUBBHUS/BOD

Boden blir bygget på motsatt side av ballbingen på kortsiden. Boden inneholder Lager/ garasje, sliperom, kiosk, gratis utleie bod for utlån av køller, fotball, basketball etc.

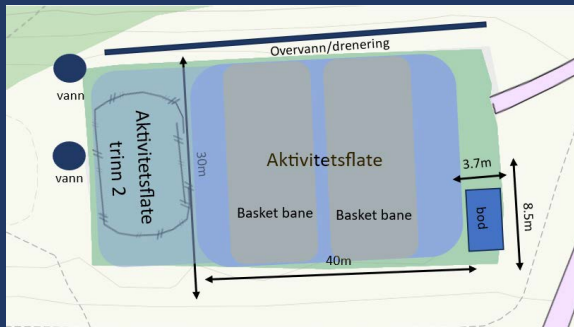

MATERIALE

Vi velger å bruke bærekraftig og miljøvennlig materiale som har lang levetid, og som er skånsomt mot miljøet med minst mulig inngrep i naturen og grøntarealene rundt nåværende grusbane.

AKTIVITETSFLATE/GULV – Miljøvennlig idrettsgulv med lang levetid. Bergo flooring er uten mikroplast eller kjemikalier og er 100% resirkulerbart. Gulvet er drenerende og tåler vekt av brøytebil og islegging. Bergo Ultimate flooring er det eneste utendørs sportsgulvet som innehar alle sertifikater og godkjenninger for alle typer idretter. Det er det mest anvendelige gulvet på markedet og passer det stort sett alle aktiviteter. Det blir montert opp på skolegårder, garasjer, messer, oljeplattformer, kjøpesenter osv.



Dette blir en flerbruksbane som passer like godt til fotball, streethockey, tennis, basket, volleyball, innebandy, ishockey, bandy, rullerskøyer, landhockey, lek osv. Banen legges på betong eller asfalt.

HOCKEYVANT/BASKETKURV - Helårsvant laget av aluminium, HDPE og akryl. Det blir montert hvite HDPE plater utvendig slik at aluminium konstruksjonen blir dekket. Sikkerhetsnettet tas ned etter vintersesongen for et mere åpent område under vår/sommersesongen (vantene kan også demonteres) Vantene blir i høyden 75-100 cm. Det blir 2 dører inn til banen og en kjøreport for vinterstid. Vantene blir kjøpt brukt fra andre ishockeyklubber. 4 stykker Basketkurver i justerbare høyde monteres vår/sommer på banen. Kurvene blir tatt inn når vinter/skøytesesongen starter



Bod/Klubbhus



Boden blir bygget oppe på en ringmur, støpte søyler eller lekablokker. Det blir bygget i trekonstruksjon med furu panel som enten blir beiset i en naturlig grånet farge eller Lerk slik at det gråner. Dørene samt vinduskarmer blir utført i samme stil. Taket blir dekket av svarte takplater med sorte takrenner. Stile og utførelsen av boden gjøres slik at den blander seg inn i naturen og ikke stikker seg ut på noen måte fra den bebyggelsen som ligger rundt. Det kan klargjøres for vann og strøm.

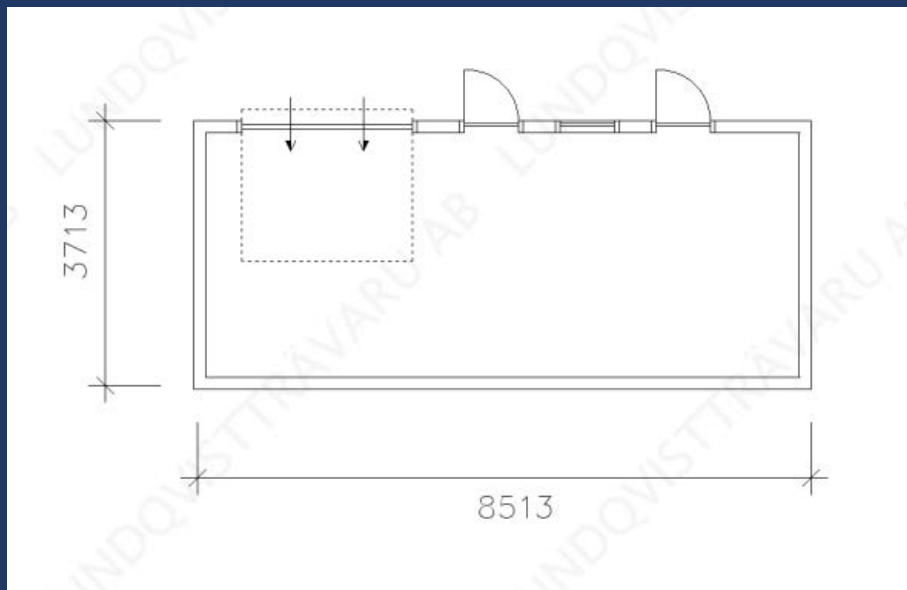

E.I.K BANEN

Velkommen til E.I.K banen.

Banen er åpen for organisert og uorganisert trening. For organisert trening vennligst se oppslagstavlen ved klubbhuset. All uorganisert trening skjer på eget ansvar.

BANEREGLER

- o Åpningstider

Man-Fre : 09:00-21:30

Lør-Søn : 10:00-20:00

All aktivitet skal avsluttes klokken **21:30** i hverdagene og **20:00** i helgene, takk for at du tar hensyn til naboene!

- o Utleieboden er åpen for alle, vennligst rydd inn etter dere og behandle lånt utstyr pent.
- o Vis hensyn, alle er velkommen på E.I.K banen
- o All ferdsel på skøyter/rulleskøyter kreves beskyttelse, **Hjelm er påbudt!**
- o Vennligst ta med deg søppel av banen og kast det i søppeldunkene ved inngangene og ved klubbhuset.



OPPSUMMERING

Eiksmarka er et område i vekst med en stor befolkning og et økende behov for idrettsfasiliteter. Det er behov for å oppgradere idrettsbanen på Eiksmarka for å imøtekomme etterspørselen. For øyeblikket må barna krysse en trafikkert vei for å komme til nærmeste idrettsarena. En oppgradering av idrettsbanen vil gi alle innbyggerne på Eiksmarka muligheten til kortreist lek og idrett ved å gå eller sykle i stedet for å kjøre bil.

Eiksmarka opplever en økning i antall boliger og fortetting, noe som øker behovet for et større idrettsareal. Det er behov for flere idrettsbaner og isflater, spesielt i nærheten av skoler og barnehager. En oppgradert idrettsbane vil kunne tilby organisert idrett gjennom Eiksmarka ishockeyklubb, samt uorganisert idrett for alle aldersgrupper.

Idrettsbanen på Eiksmarka har behov for oppgradering til dagens standard. Dette inkluderer oppgradering av vannuttaket, drenering for overvann, asfaltering av banen, montering av vant og nett for ulike idretter, samt bygging av et klubbhus med fasiliteter som lager, sliperom, kiosk og garderobe. Materialvalget vil være bærekraftig og miljøvennlig for å minimere inngrep i naturen og grøntarealene rundt banen.

Oppgraderingen av idrettsbanen vil skape et aktivt og sosialt miljø på Eiksmarka, samtidig som det gir barn og voksne et bedre sted å utfolde seg. Prosjektet tar sikte på å starte oppgraderingsarbeidet våren 2024.

I tillegg til idrettsbanen planlegges det også å bygge et klubbhus på motsatt side av ballbingen, samt en sittegruppe (tribune) langs banen. Materialvalget vil være miljøvennlig og bærekraftig.

Oppgraderingen av idrettsbanen på Eiksmarka bidra til å møte det økende behovet for idrettsfasiliteter i området. Det vil gi innbyggerne en kortreist og miljøvennlig mulighet for lek og idrett, samtidig som det skaper et sosialt og aktivt miljø på Eiksmarka. Materialvalget vil være bærekraftig, og oppgraderingen vil ha minimal innvirkning på naturen og grøntarealene rundt banen.